

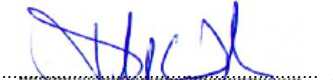

<b>1</b>		Oggetto no.: 239 / 23 Formato: 30 x 79.5 cm Disegnato: S.R. E.G. O.P. Scala: 1:500 e 1:100 Data: 10 ottobre 2012 Modifiche: 12 dicembre 2012
	<b>Domanda di costruzione</b> <b>Situazione planimetrica e piante</b> Piani elaborati con Archicad 14 "Graphisoft R&D Rt. 2010"	
Oggetto : <b>Formazione nuovo chalet</b> Ubicazione : <b>Mappale n° 131 RFD, " Prò d'òr " CH - 6760 Faido - Calpiogna</b> Proprietaria : <b>Signora Lavagno Clivia, CH - 6745 Giornico</b> Istante : <b>Nicoli-Lavagno Barbara, via dei Grotti, CH - 6743 Bodio</b>		
<small>Questo piano è di proprietà esclusiva dello Studio d'Architettura Rossi Stefano e ha il diritto d'autore. È vietato ogni genere di riproduzione e la sua diffusione a terzi. Ogni abuso ai danni dello Studio Rossi sarà perseguito ai sensi di legge. Lo studio d'Architettura Rossi Stefano si riserva il diritto di effettuare piccole modifiche durante la progettazione e l'esecuzione dei lavori.</small>		
Proprietaria: 	Istante: 	Progettista: 
<b>VARIANTE del 12 dicembre 2012</b>		



SITUAZIONE PLANIMETRICA

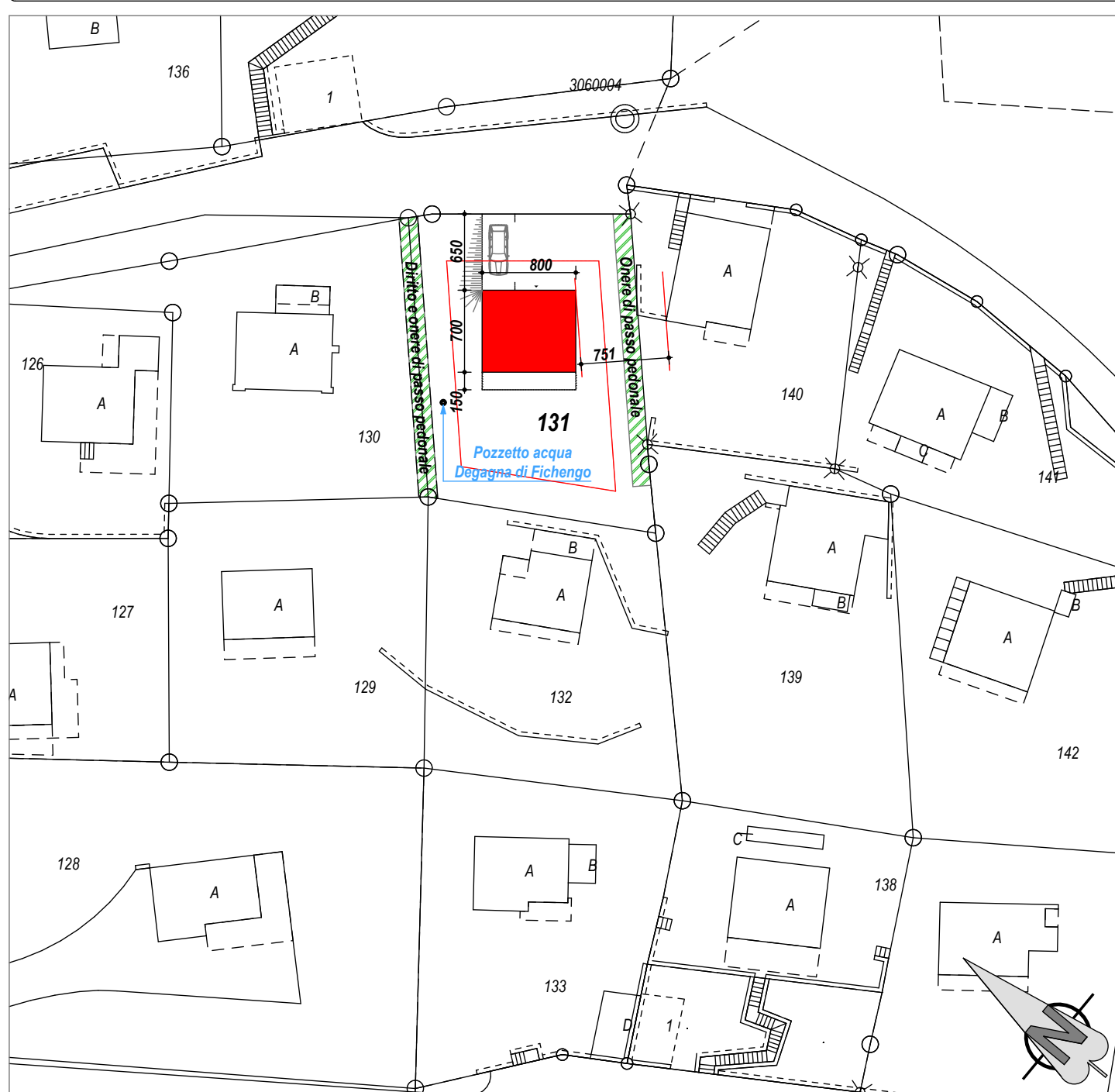
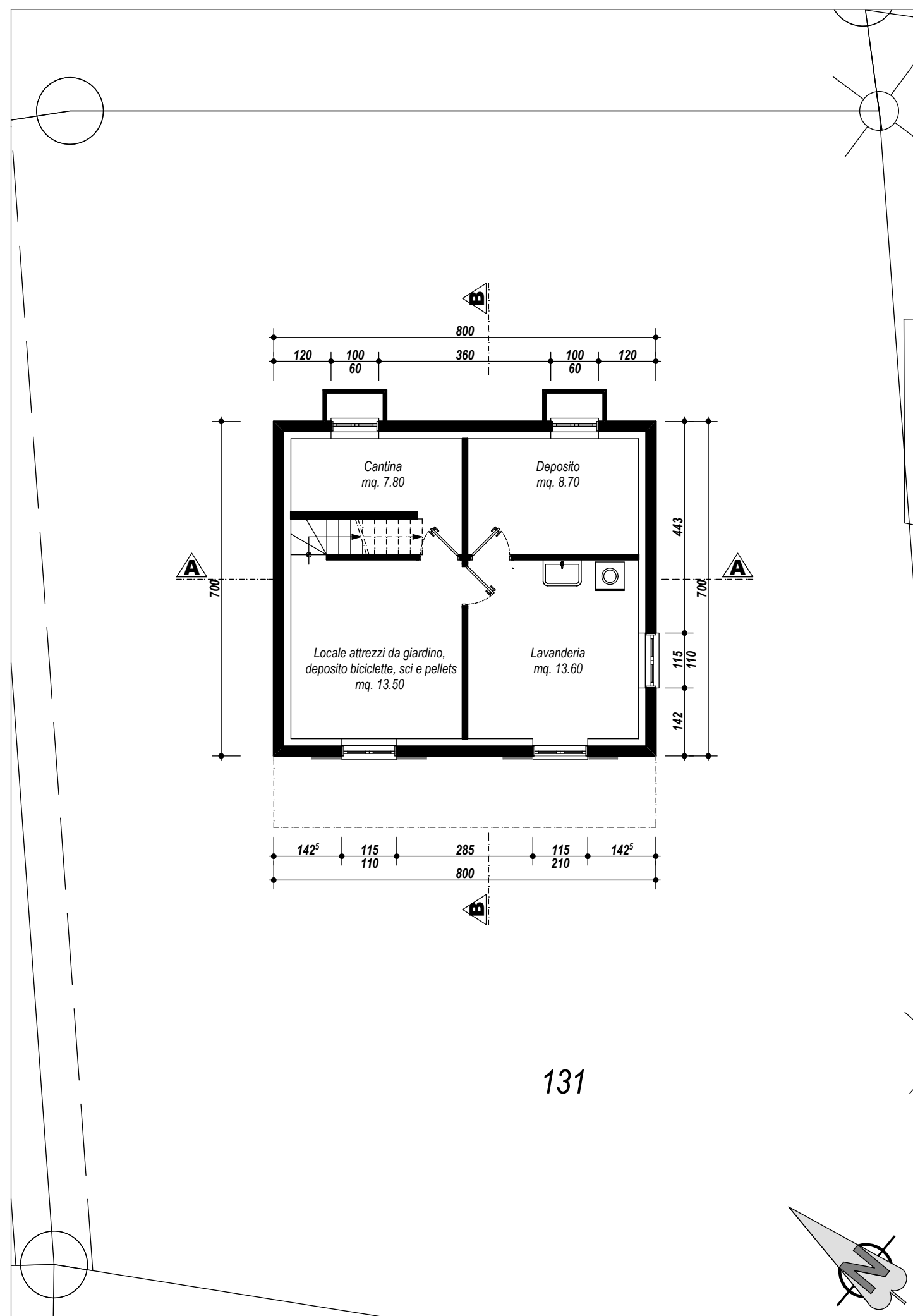

PIANO SEMINTERRATO

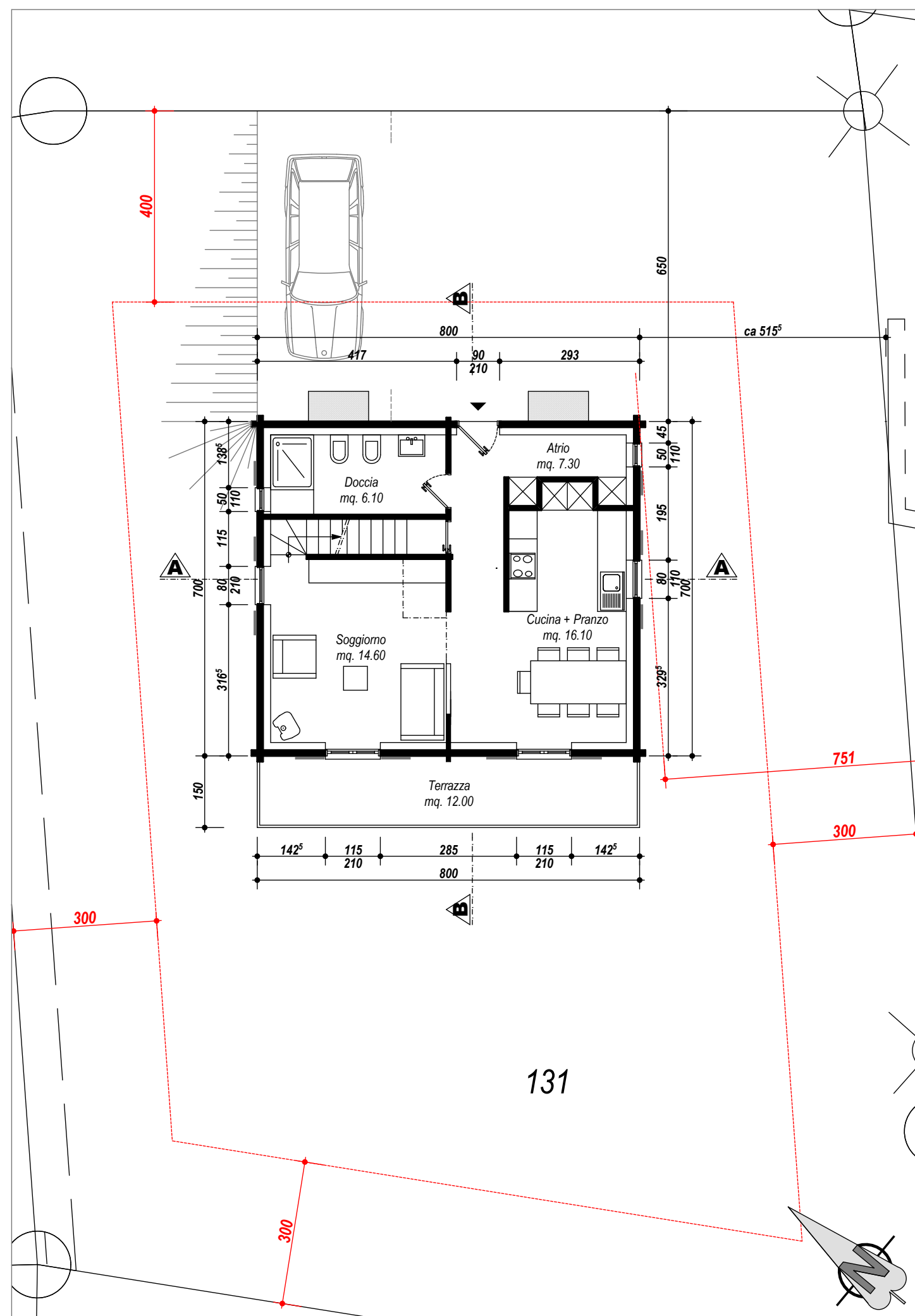

PIANO TERRENO

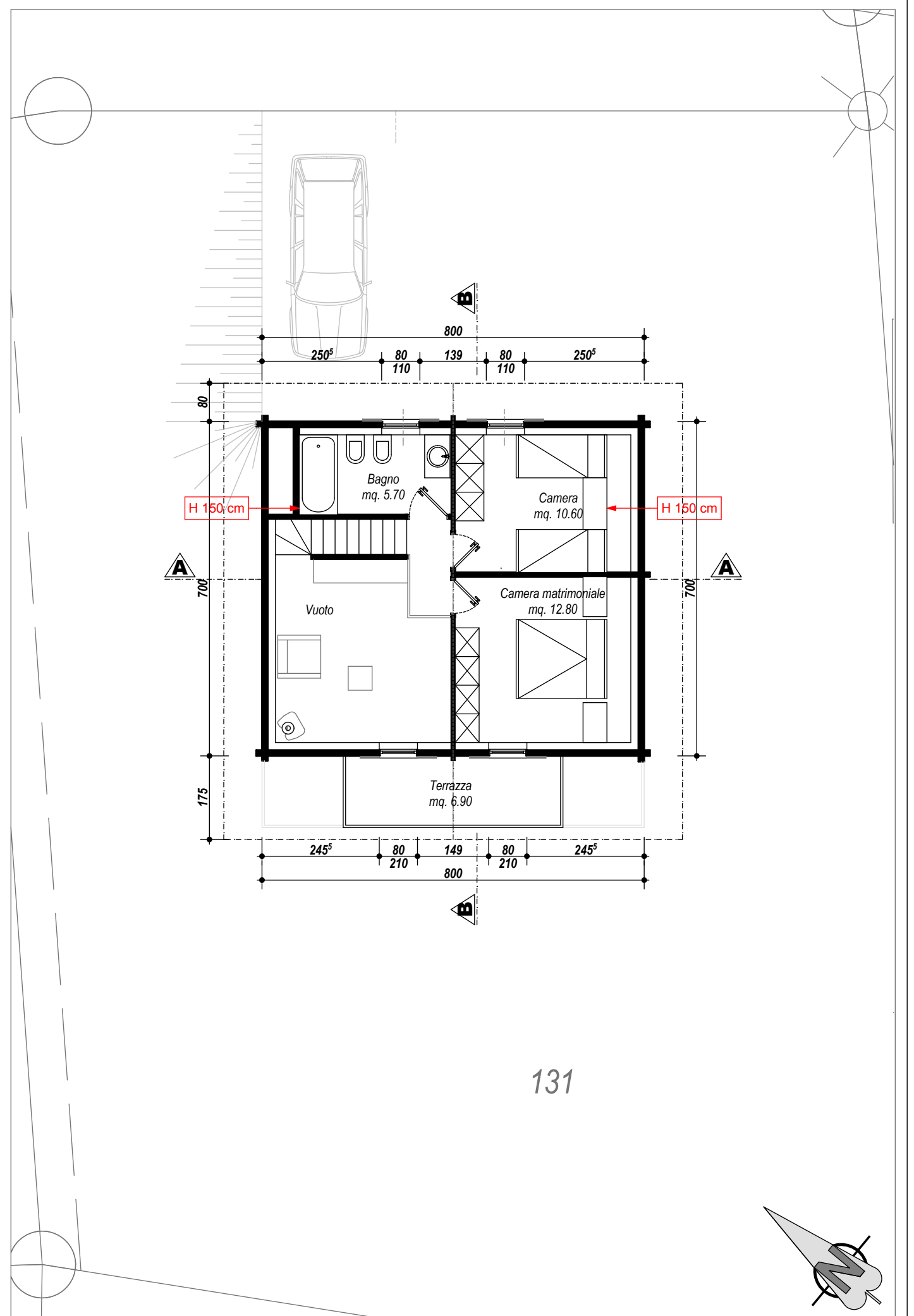

1° PIANO